



# **ORGANIGRAMME**

## **CROS ÎLE-DE-FRANCE**

### **2018 - 2021**

# CONSEIL D'ADMINISTRATION

2018-2021

Bureau exécutif

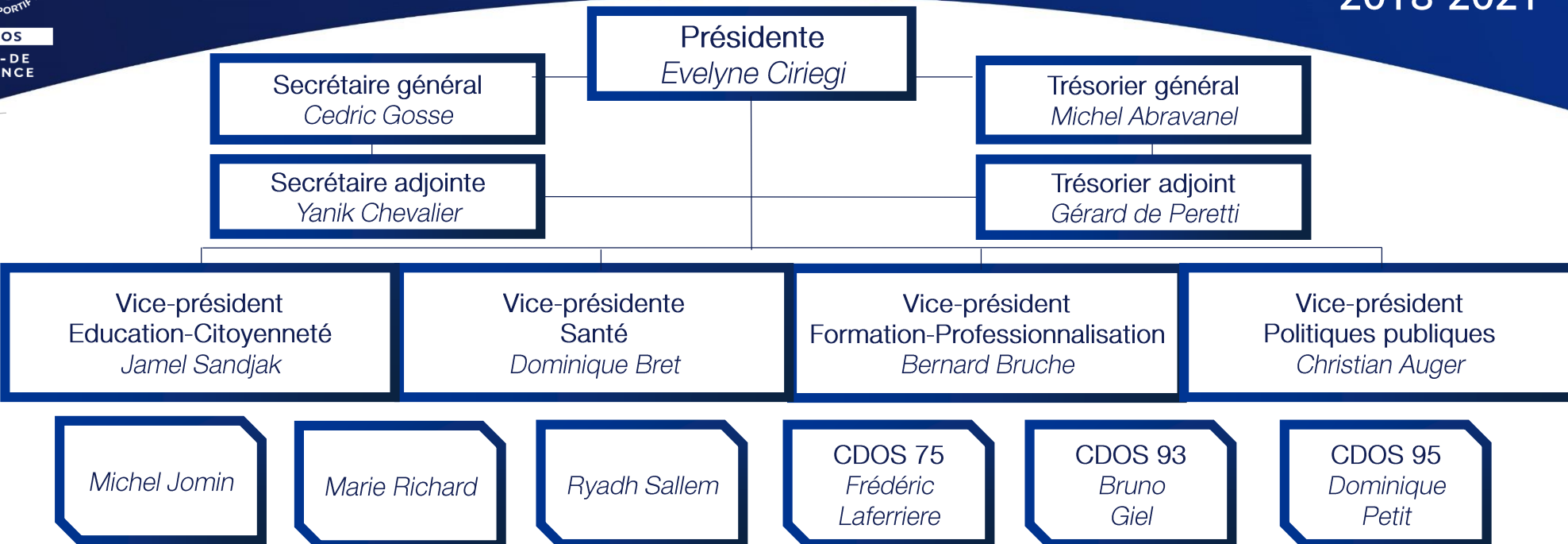

Membres

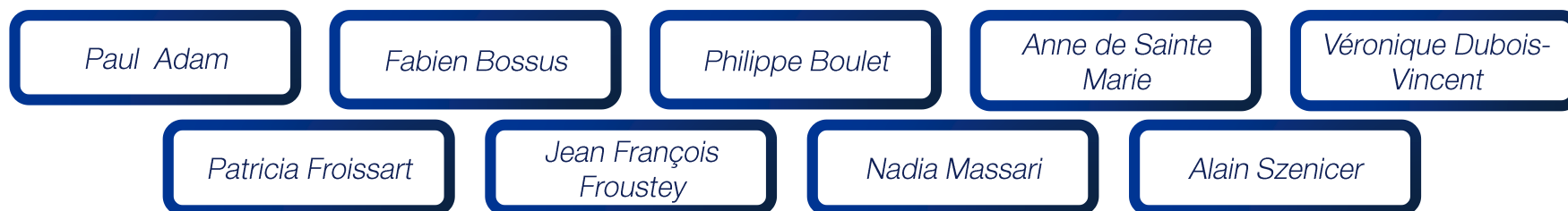

Invités  
Permanents



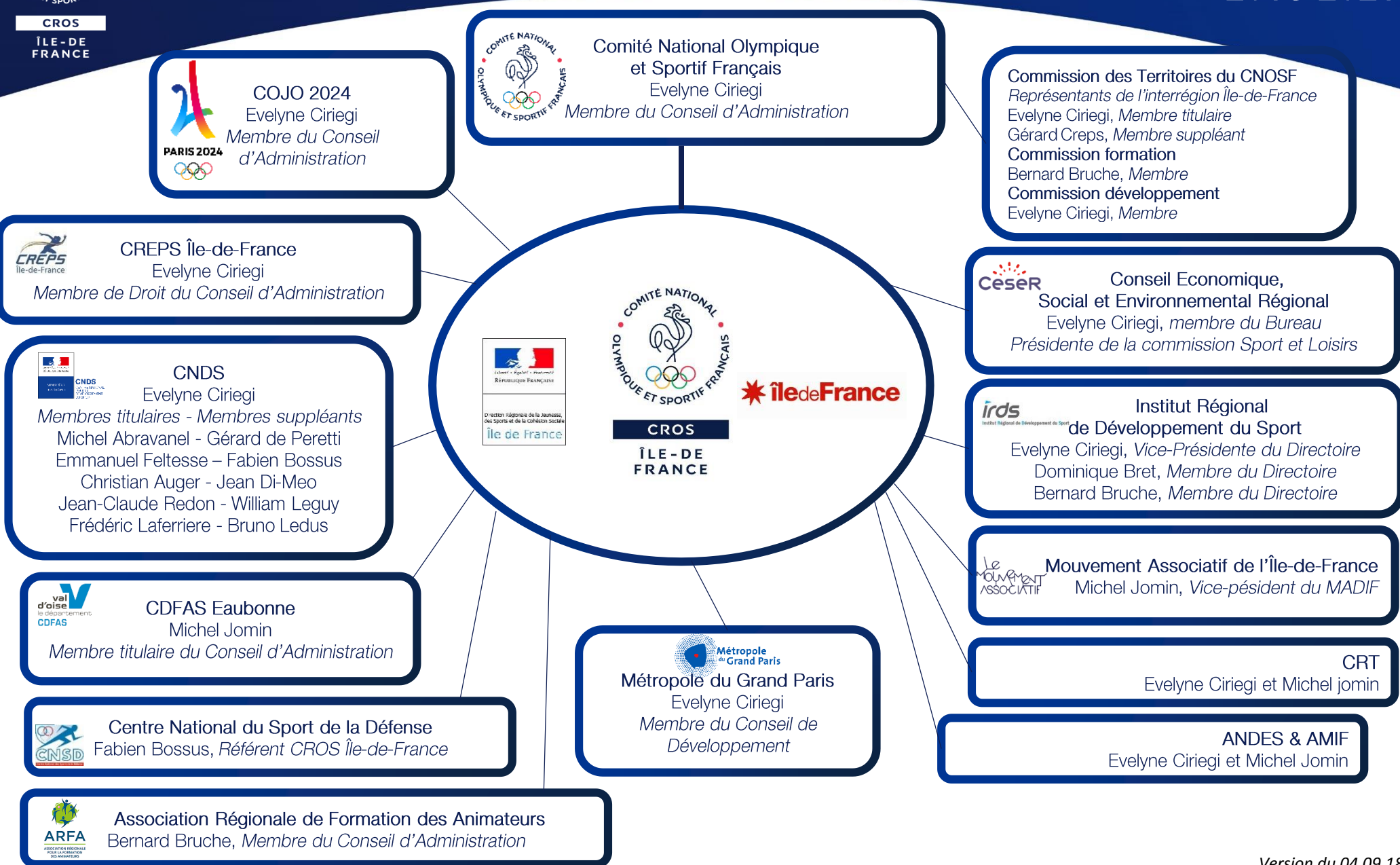

## ÉDUCATION - CITOYENNETÉ

**Jamel Sandjak**, Président

**Jean-François Froustey** – Universitaire

Bernard Collot – Radicalisation

Bruno Gendron – Petite enfance

Alain Sapience – Laïcité

Bruno Trehet – Secondaire

XXX - Seniors

Thierry Defait - Citoyenneté

Référents CDOS :

- 78 : Maryvonne Ayale
- 91 : Michel Rousseau & Chantal Languet
- 95 : Martine Vincent

## POLITIQUES PUBLIQUES

**Christian Auger**, Président

**Michel Jomin**

**Marie Richard**

Pierre Grégoire

Référents CDOS :

- 78 : Jean-Pierre Badin
- 91 : Philippe Denis
- 95 : Bernard Le Dus

## FORMATION-PROFESSIONNALISATION

**Bernard Bruche**, Président

**Dominique Bret**

**Anne de Sainte Marie**

Fernand Escobar

Michel Cogne

Référents CDOS :

- 78 : Nicole Pacheco
- 95 : Manuela Bastos

## SANTÉ

**Dominique Bret**, Présidente

**Alain Szenicer**

Gilbert Peres

Maryse Cantarella (EPGV)

Alban Moutier (Sport pour tous)

Philippe Grippon (Canoë-kayak)

Claudine Allu (Randonnée pédestre)

Référents CDOS

- 75 : Roland Krzentowski
- 77 : Pierre Loubiere
- 78 : Leon Janus
- 93 : Jean-Paul Auger
- 94 : Ahcène Kadem
- 95 : Noëlle Salfati

## CROS Île-de-France : Evelyne Ciriegi

CDOS Paris : Frédéric Laferriere

CDOS Seine-et-Marne : Francis Huet

CDOS Yvelines : Jean-Claude Redon

CDOS Essonne : Pierre-Philippe Bureau

CDOS Hauts-de-Seine : Jean Di-Meo

CDOS Seine-Saint-Denis : Bruno Giel

CDOS Val-de-Marne : William Leguy

CDOS Val-d'Oise : Dominique Petit

## Membres de droit de toutes les commissions (RI 14.2)

La Présidente, Evelyne Ciriegi

Le Secrétaire Général, Cédric Gosse

Le Trésorier Général, Michel Abravanel

**Personne en gras** = Membre élu du CA

# COMMISSIONS

2018-2021

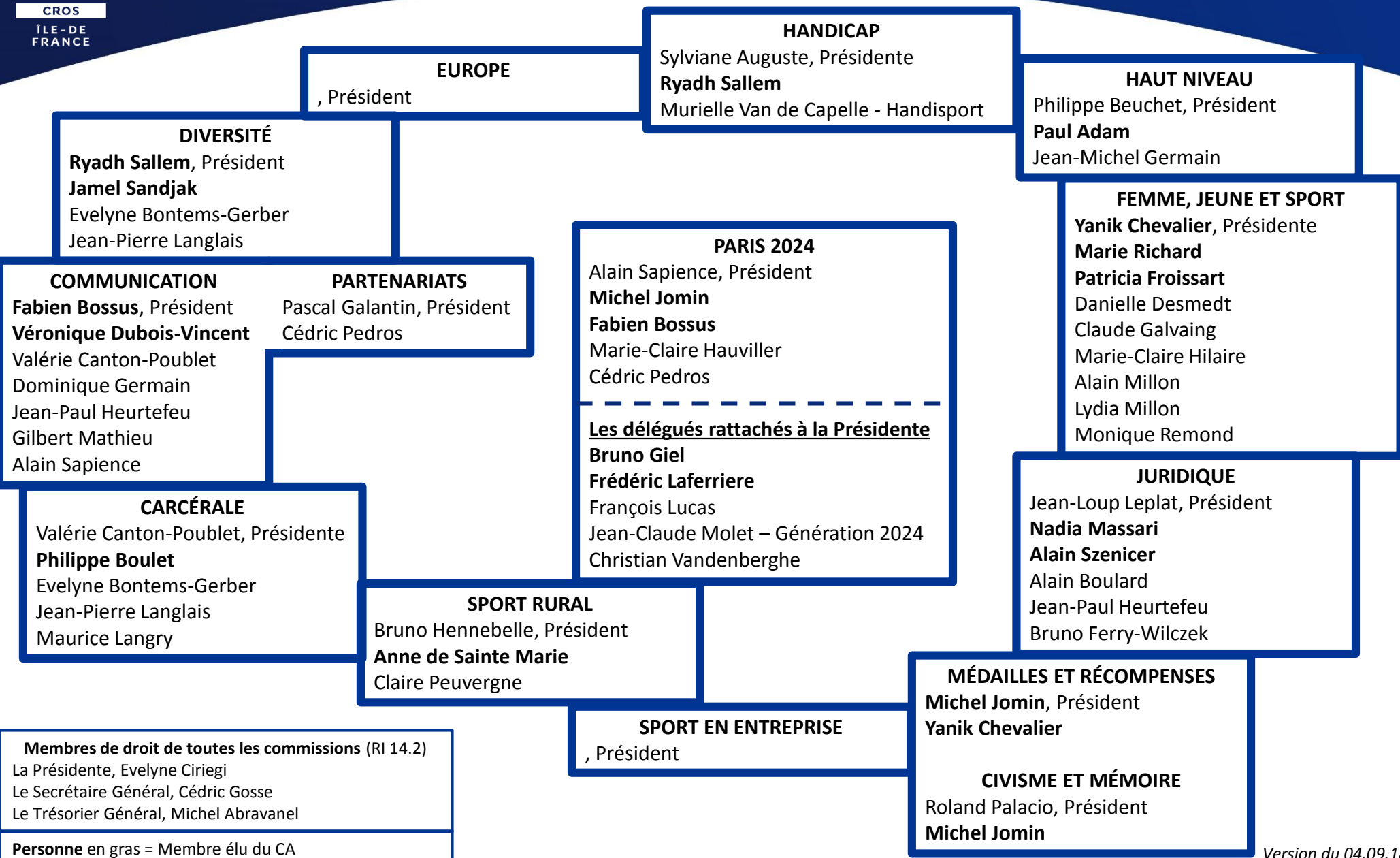

# DÉCLINAISONS D'ORGANISMES NATIONAUX

## ANOF

Evelyne Ciriégi, Référente

## CERCLE DE COUBERTIN

Denis Daune, Président

**Michel Jomin**

Dominique Lucas

Claude Fouillard

Pierre Grégoire

Jean-Paul Grandiere

Rolland Palaccio

## FAIR PLAY

Georges Rolland, référent

**Michel Abravanel**

### Membres de droit de toutes les commissions (RI 14.2)

La Présidente, Evelyne Ciriégi

Le Secrétaire Général, Cédric Gosse

Le Trésorier Général, Michel Abravanel

**Personne en gras** = Membre élu du CA

# CONSEILS

2018-2021

## CONSEIL DES SAGES

Michel Goyenechte, Président

**Michel Jomin**

Guy Laurent

Firmin Solanes

Francis Tissot

## CONSEIL DES JEUNES

Adeline Robert, Présidente

**Fabien Bossus**

# LIGUES ET COMITÉS MEMBRES DU CROS ÎLE-DE-FRANCE

2018-2021

